TRAUMATISMO DE RODILLA DERECHA – GOLPE POR CAÍDA		
Fecha del accidente 15-04-2019	**Operadora y Lugar: Pileta 1 y TripTank**	**Alerta Nº 09/2019.**

A – Descripción del evento

Durante la operación de montaje del equipo, los operadores de Polyar se encontraban realizando la conexión del manguerote de 3” de descarga del piletín de la zaranda secundaria a la zaranda primaria del equipo. Uno de los operarios se encontraba parado sobre un caño fijo de 8” (60 cm desde el nivel del suelo), para pasar el extremo del manguerote por una abertura que se encuentra en el pasillo que une las dos piletas (Pileta 1 y Trip Tank). Mientras que el segundo operario se encontraba en la parte superior de las mismas para recibir el extremo y conectarlo.
El operario que se encontraba abajo, parado sobre el conducto fijo, al realizar la fuerza hacia arriba, e intentar embocar el manguerote en la abertura, se resbala golpeándose la rodilla derecha contra el lateral de la bandeja ecológica de las bombas del Trip Tank.

B – Posibles causas (En proceso de investigación)

Espacio reducido para trabajar: Presencia de cañerías y cables en el sector.

C – Consecuencias

Traumatismo de Rodilla derecha – En proceso de evaluación médica.

D- Acciones Correctivas

Confección y difusión de alerta de seguridad.
A definir en el Informe de investigación del evento (Posible fabricación de cañería fija).

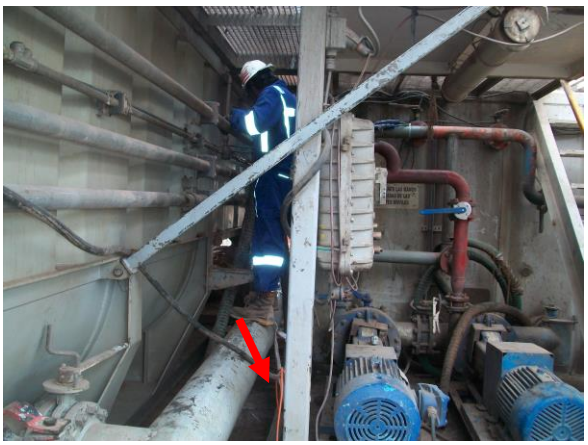

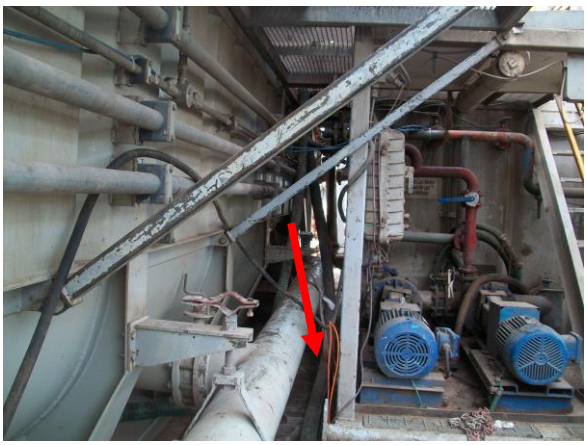

Recuerde:

Antes de realizar cualquier tarea “ANALICE los RIESGOS" de esta manera evitaremos consecuencias negativas.

La presente Notificación de Información de Seguridad se difunde en la organización de SEGAR-POLYAR dentro del marco de la política de seguridad. En ningún caso las “Empresas” aceptarán responsabilidad alguna en cuanto a ninguno de los hechos descriptos, ni al uso de terceros del contenido de la presente como respaldo.